



Ausbilder*innensprechtage 2026

Montag, 04.05.2026 – 9:00 Uhr

Wir beginnen in Kürze



Herzlich Willkommen





Inhalte

1. Allgemeines zur Beruflichen Ausbildung
2. Rückblick auf das laufende 1. Ausbildungsjahr
3. Ausblick auf das 2. Ausbildungsjahr
4. Ablauf der Prüfungen
5. Austausch
Ihre Anliegen? Ihre Learnings? Ihre Themen?

1. Allgemeines - Unsere Partner



Staatliche Feuerwehrschiele
Geretsried





Aktuell:

- 19 Schüler*innen
- 11(!) Lehrkräfte

1. Allgemeines zur Beruflichen Ausbildung

Berufliche Weiterbildung	vs	Berufliche Ausbildung
Modular		Dual
Lineares Curriculum		Spiralcurriculum
Fachsystematik		Handlungssystematik/ Kompetenzorientierung
Vorerfahrung/ Ausbildung FW und RD		Neueinsteiger
		Hoher Anteil an IT-/ Netzwerktechnik
„Der“ Lehrgang		Hier: 1% der Gesamtschülerschaft



Das Spiralcurriculum

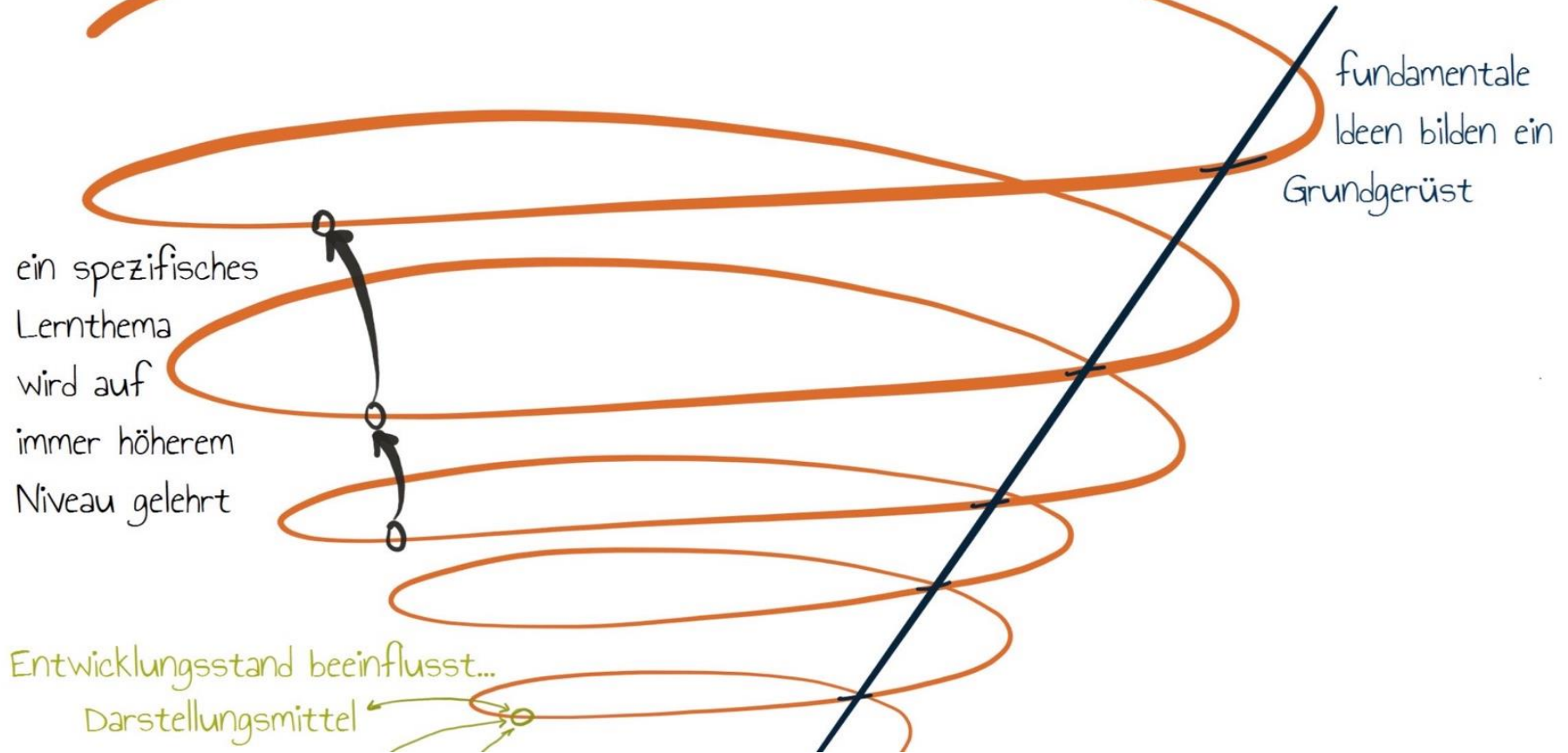

1. Allgemeines – Aufbau der Ausbildung

- Aktuell eine Schulerprobung
- Staatl. Geprüfte*r Betriebsassistent*in einer ILS = 2 Jahre
- Staatl. Geprüfte*r Disponent*in einer ILS = 3 Jahre

Schwerpunkte

- Notrufannahme
 - Datenversorgung
 - Qualitätsmanagement
 - First-Level-Support
- Disposition
 - Mitwirkung im KatSchutz



2. Rückblick



Klassenzimmer an
der BFS



Fahrzeugkunde im Schulhof



Praktischer Unterricht an der FW 6



Kommunikations-
training an der
Staatlichen
Feuerwehrschiele
Geretsried



3. Ausblick – Blockplan SJ 26/27- 1. Halbjahr

Klasse			BFS für Leitstellenwesen	
KW	Datum	Tage	11 LA	12 LA
38	14.09 – 18.09	5	1	
39	21.09 – 25.09	5	2	
40	28.09 – 02.10	5		1
41	05.10 – 09.10	5		2
42	12.10 – 16.10	5		3
43	19.10 – 23.10	5	3	
44	26.10 – 30.10	5	4	
45	02.11 – 06.11			
46	09.11 – 13.11	5		4 (SFSG)
47	16.11 – 20.11	4	5 (Mo, Di, Do, Fr)	
48	23.11 – 27.11	5		5
49	30.11 – 04.12	5	6	
50	07.12 – 11.12	5	7	
51	14.12 – 18.12	5		6
52	21.12 – 25.12	2	8 (Mo & Di)	
53	28.12 – 01.01			
01	04.01 – 08.01			
02	11.01 – 15.01	5		7
03	18.01 – 22.01	5	9	
04	25.01 – 29.01	5	10	
05	01.02 – 05.02	5		8 (SFSG)
06	08.02 – 12.02			

Download unter

https://bfs-leitstelle.m-bildung.de/medien/pdf/Blockplan_26_27_UPDATE_300326.pdf?m=1775485450&





3. Ausblick – Blockplan SJ 26/27- 2. Halbjahr

			BFS für Leitstellenwesen	
Klasse			11 LA	12 LA
KW	Datum	Tage		
07	15.02 – 19.02	5		9
08	22.02 – 26.02	5		10
09	01.03 – 05.03	5	11	
10	08.03 – 12.03	5	12	
11	15.03 – 19.03	5	13	
12	22.03 – 26.03			
13	29.03 – 02.04			
14	05.04 – 09.04	5		11
15	12.04 – 16.04	5		12
16	19.04 – 23.04	5		13
17	26.04 – 30.04	5	14	
18	03.05 – 07.05	3	15 (Mo – Mi)	
19	10.05 – 14.05	5		14 (SFSG) praktische Abschlussprüfung
20	17.05 – 21.05			
21	24.05 – 28.05			
22	31.05 – 04.06	5		15
23	07.06 – 11.06	5		16
24	14.06 – 18.06	5		17 schriftliche Abschlussprüfung
25	21.06 – 25.06	5		
26	28.06 – 02.07	5	16 (Mi – Fr)	18 (Mo & Di)
27	05.07 – 09.07	5	17	
28	12.07 – 16.07	5	18	
29	19.07 – 23.07	5	19	
30	26.07 – 30.07			

Download unter

https://bfs-leitstelle.m-bildung.de/medien/pdf/Blockplan_26_27_UPDATE_300326.pdf?m=1775485450&



3. Ausblick auf das 2. Ausbildungsjahr

Fortsetzung der Fächer

Fach 1: Im beruflichen Umfeld agieren

- Berufsbild
- Rechtsrahmen
- Gesundheit

Fach 2: Einsatzbereitschaft der Leitstelle erhalten

- IT-Komponenten und EDV-Netzwerke betreiben
- Programme und Applikationen implementieren und betreiben
- Arbeitsplatz, Räume und Infrastruktur der Leitstelle mitgestalten
- Datenversorgung durchführen
- IT-Sicherheit aufrechterhalten
- Personelle Einsatzbereitschaft sicherstellen
- Leitstellentechnik
- Mit Betriebsstörungen einer Leitstelle umgehen

Fach 3: Anruf- und Notrufbearbeitung

- Einfache medizinische Symptome abfragen
- Erhebung von geschilderten Schadenslagen kleineren Umfangs
- Sonstige Hilfeersuche und Meldungseingänge
- Krankentransporte abfragen
- Anspruchsvolle medizinische Symptome abfragen
- Erhebung von geschilderten Schadenslagen größeren Umfangs
- Sondertransporte abfragen

Fach 4: Notfalleinsätze disponieren und begleiten

- Einfache Rettungseinsätze disponieren und begleiten
- Schadenslagen geringen Umfangs disponieren und begleiten
- Anspruchsvolle Rettungsdiensteinsätze disponieren und begleiten
- Schadenslagen mittleren Umfangs disponieren und begleiten
- Interdisziplinäre Einsätze disponieren und begleiten
- Fachdienstbezogene große Schadenslagen disponieren und begleiten
- Komplexe interdisziplinäre Einsätze disponieren und begleiten

Fach 5: weitere Ereignisse disponieren und begleiten

- Info- und Serviceeinsätze für Hilfesuchende
- Info- und Serviceeinsätze für Fachstellen
- Bei koordinierungsbedürftigen Ereignissen und Katastrophen mitwirken
- Krankentransport organisieren
- Geplante Ereignisse disponieren und begleiten
- Koordinierungsbedürftige Ereignisse und Katastrophen begleiten



3. Ausblick auf das 2. Ausbildungsjahr

- Fortsetzung der Praxisbesuche mit ansteigendem Niveau
- Regelmäßige Dokumentationen (Berichtsheft, Portfolio, ..)
- Optimierung des Verwaltungsaufwandes
 - Berichtsheft + Bewertungsbogen halbjährlich (statt vierteljährlich)
 - Deadlines beachten, wegen Zeugniserstellung
 - digitale Abgabe (rechtliche Prüfung in Arbeit)

4. Prüfungen

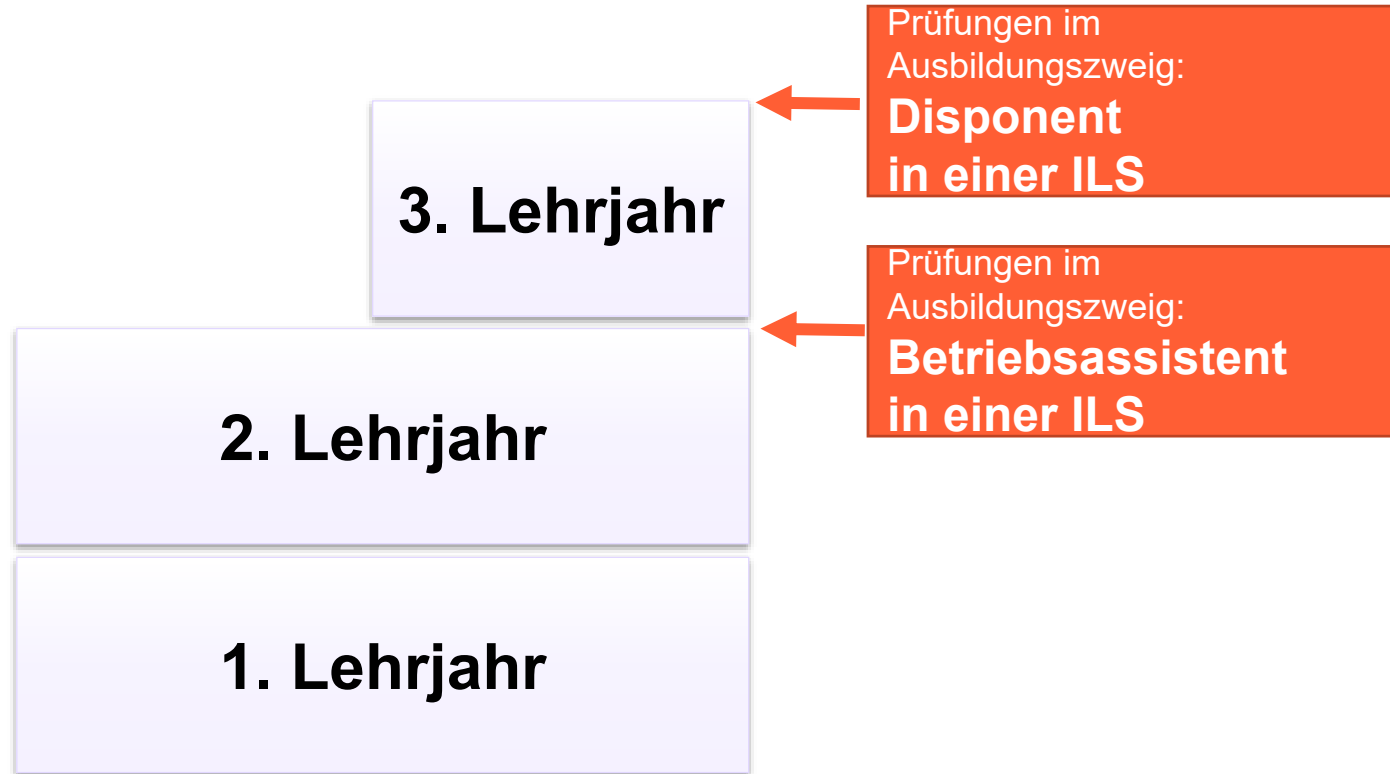



4. Prüfungen

Fach 1: Im beruflichen Umfeld agieren	Fach 2: Einsatzbereitschaft der Leitstelle erhalten	Fach 3: Anruf- und Notrufbearbeitung	Fach 4: Notfalleinsätze disponieren und begleiten	Fach 5: weitere Ereignisse disponieren und begleiten
--	--	---	--	---

Prüfungen im
Ausbildungszweig:
**Betriebsassistent
in einer ILS**

schriftliche Prüfung (90 Minuten)	schriftliche Prüfung (60 Minuten)	praktische Prüfung (60 Minuten)
---	---	---------------------------------------

Prüfungen im
Ausbildungszweig:
**Disponent
in einer ILS**

**Details noch in
Klärung**

praktische
Prüfung
(90 Minuten)

4. Prüfungen Betriebsassistent*in

- Erstellung und Durchführung in Zusammenarbeit mit der SFSG
- Praktische Prüfung (10.-14. Mai 2027) in Geretsried

im Fach 3 „**Anruf- und Notrufbearbeitung**“ (60 Min.)
inkl. fachpraktischen Fragen

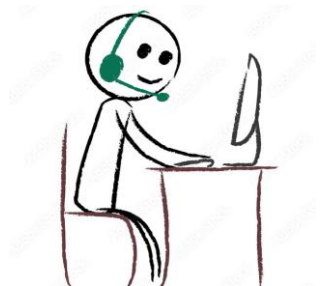

4. Prüfungen Betriebsassistent*in

- Erstellung in Zusammenarbeit mit der SFSG
- Schriftliche Abschlussprüfung (14.-18. Juni 2027)
genauere Zeiten folgen im nächsten Schuljahr

Fächer:

Fach 1 „**Im beruflichen Umfeld agieren**“ (90 Min.)

Fach 2 „**Einsatzbereitschaft der Leitstelle erhalten**“ (60 Min.)



5. Austausch – unsere Vision

Leitstelle und BFS sind duale Ausbildungspartner

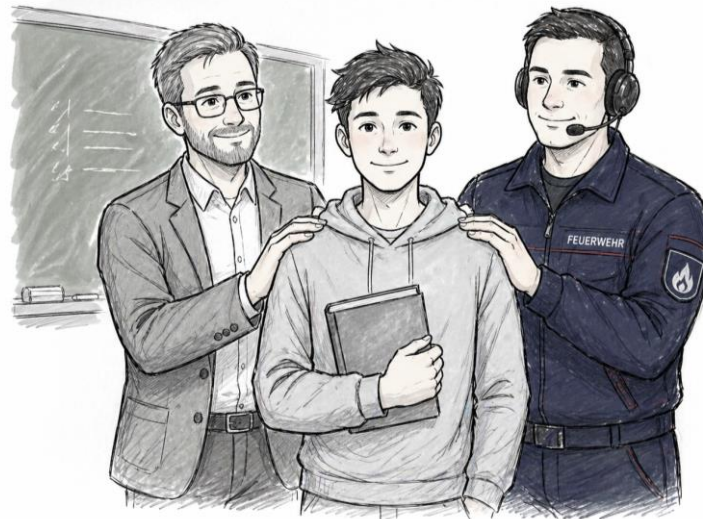

Kooperation auf Augenhöhe,
um die bestmögliche Ausbildung für Azubis zu gewährleisten

5. Austausch

Ihre Anliegen? Ihre Learnings? Ihre Themen?

- Praxisbesuche
- Wohnheime
- Aus dem Alltag mit den Azubis
- Abwechslung in der Hospitation
- Kommunikation
- MTA-Ausbildung
- RettSan-Inhalte
- Fehltage/Verspätungen häufen sich
- Auszubildender hat gekündigt
- ...



5. Austausch - Ansprechpartner

Offene Fragen?

- **Schulleitung:** Frau Petra Minkus, **Stellvertretung:** Frau Tina Gabler
- **Klassenleitung 11LA:** Frau Lisa Knauer, Frau Tina Hennig
- **Sekretariat:** E-Mail: dispo.leitstelle@muenchen.de / Tel.: 089 233 48960
- **Homepage:** <https://bfs-leitstelle.m-bildung.de/>

ausbildungsbegleitend:

„Ich habe eine Frage/Problem meinen Azubi betreffend...“

- **Erster Ansprechpartner** für Sie ist die **Klassenleitung** des betreffenden Auszubildenden (Noten, Fehltage, Verspätungen, Verhalten, ...).
- **Nächste Instanz** Schulleitung (disziplinarisch, ...).



Vielen Dank!